

# TLOCRT KLIZIŠTA

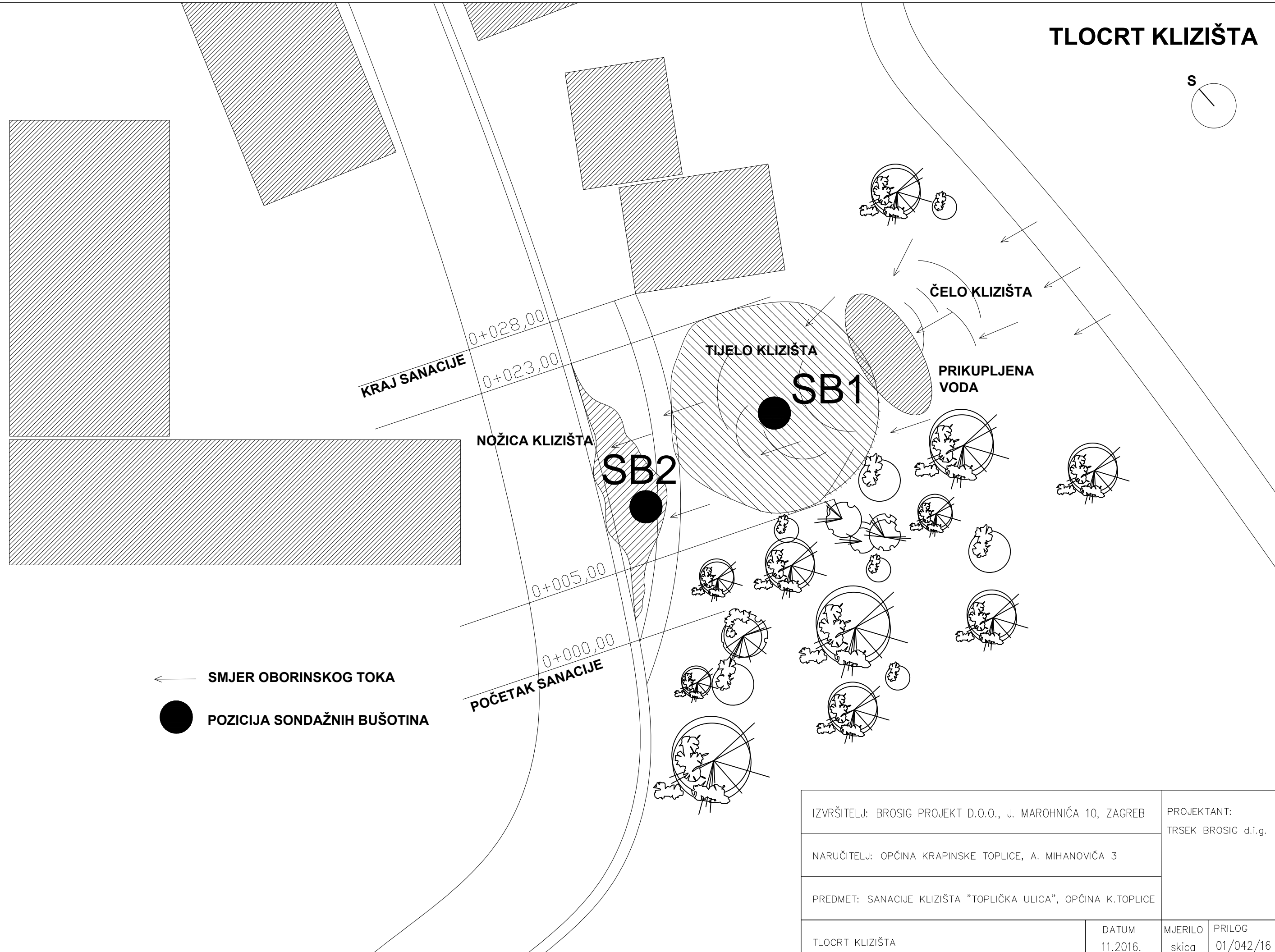
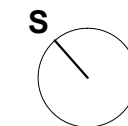

- ← SMJER OBORINSKOG TOKA
- POZICIJA SONDAŽNIH BUŠOTINA

|   |                   |                                    |                     |
|---|-------------------|------------------------------------|---------------------|
| IZVRŠITELJ: BROSIG PROJEKT D.O.O., J. MAROHNICA 10, ZAGREB    |                   | PROJEKTANT:<br>TRSEK BROSIG d.i.g. |                     |
| NARUČITELJ: OPĆINA KRAPINSKE TOPLICE, A. MIHANOVIĆA 3         |                   |                                    |                     |
| PREDMET: SANACIJE KLIZIŠTA "TOPLIČKA ULICA", OPĆINA K.TOPLICE |                   |                                    |                     |
| TLOCRT KLIZIŠTA   | DATUM<br>11.2016. | MJERILO<br>skica                   | PRILOG<br>01/042/16 |

# POPREČNI PROFIL BUŠOTINA

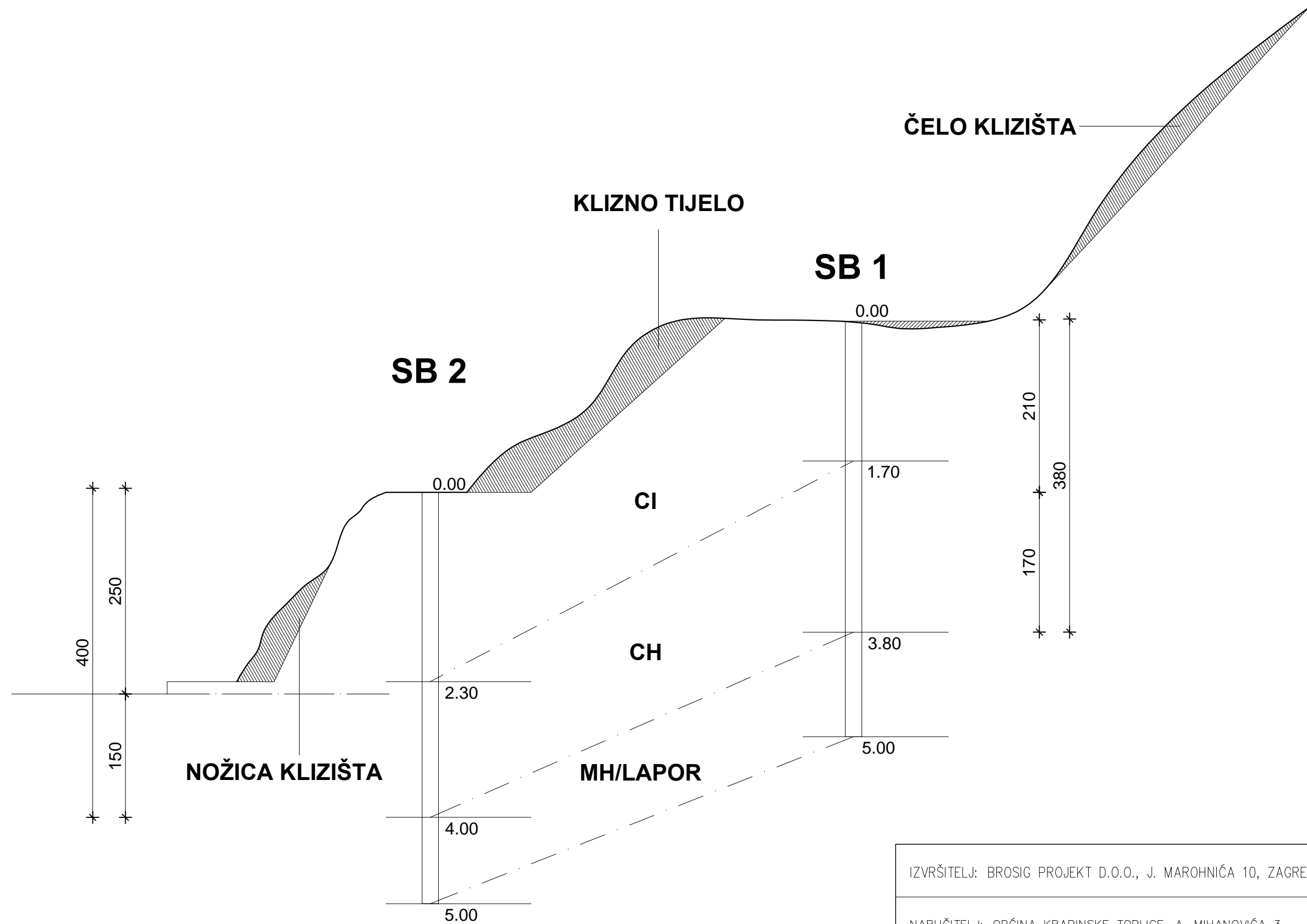

|   |                   |                                    |                     |
|---|-------------------|------------------------------------|---------------------|
| IZVRŠITELJ: BROSIG PROJEKT D.O.O., J. MAROHNICA 10, ZAGREB    |                   | PROJEKTANT:<br>TRSEK BROSIG d.i.g. |                     |
| NARUČITELJ: OPĆINA KRAPINSKE TOPLICE, A. MIHANOVIĆA 3         |                   |                                    |                     |
| PREDMET: SANACIJE KLIZIŠTA "TOPLIČKA ULICA", OPĆINA K.TOPLICE |                   |                                    |                     |
| POPREČNI PROFIL BUŠOTINA                                      | DATUM<br>11.2016. | MJERILO<br>skica                   | PRILOG<br>02/042/16 |

# TLOCRT SANACIJE KLIZIŠTA

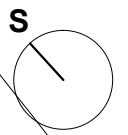

**UREĐENJE POKOSA**  
 -strojno škarpiranje pokosa  
 -odvoz odstranjenog kliznog tijela

**KRAJ ZIDA 1**

0+028,00  
 0+023,00

**POTPORNI ZID 1.**  
 -betonska kruna zida  
 -kamen 10-50 (60) cm  
 -beton C 20/25  
 -drenažna cijev 120 mm  
 -podloga drenažnoj cijevi C 16/20

**KRAJ ZIDA 2**

**POTPORNI ZID 2.**  
 -betonska kruna zida  
 -kamen 10-50 (60) cm  
 -beton C 20/25  
 -drenažna cijev 120 mm  
 -podloga drenažnoj cijevi C 16/20

L=28 m'  
 L=18 m'

**UREĐENJE POKOSA**  
 -strojno škarpiranje pokosa  
 -odvoz odstranjenog kliznog tijela

**SABIRNO OKNO**  
 -spoj sa postojećom odvodnjom  
 -sabirno pvc okno SN4 800 mm

0+005,00

**POČETAK ZIDA 1**

0+000,00

**POČETAK ZIDA 2**

**SABIRNA OKNA / 2 pozicije**  
 -tipski poklopac okna  
 -sabirno okno PVC 800 mm  
 -podloga sabirnom oknu C 16/20

**UREĐENJE PRISTUPNOG PUTA**  
 dužina puta oko 34 m'  
 -betonski tipski rubnjaci  
 -asfaltni zastor SURF 3 cm  
 -asfaltni zastor BASE 4 cm  
 -kamen tucanik 0.1-32 mm  
 -kamen tucanik 32-64 mm

SO3

SO2

SO1

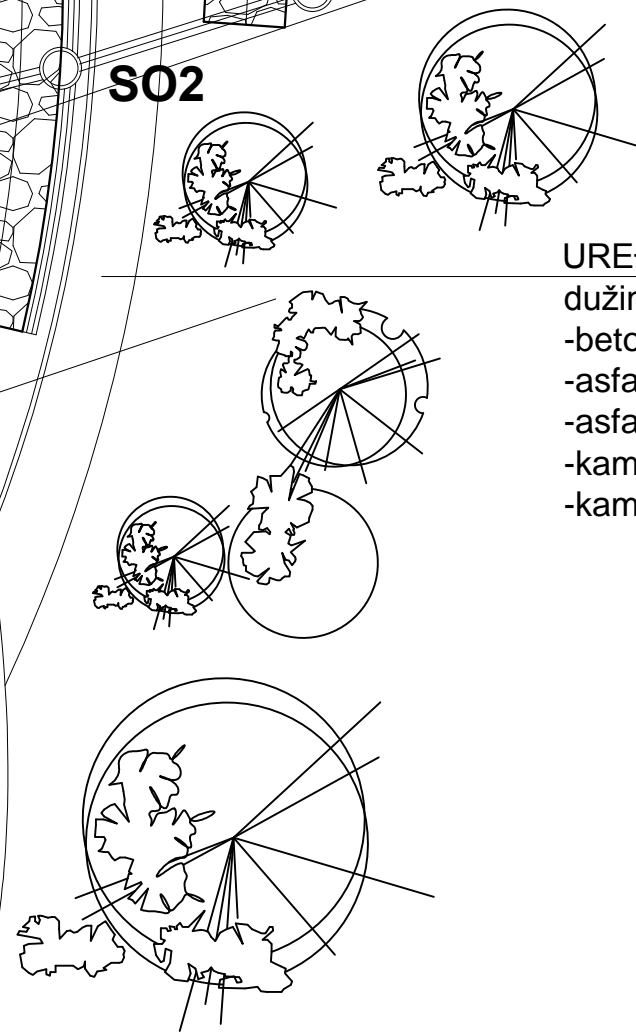

|   |                                    |
|---|------------------------------------|
| IZVRŠITELJ: BROSIG PROJEKT D.O.O., J. MAROHNICA 10, ZAGREB    | PROJEKTANT:<br>TRSEK BROSIG d.i.g. |
| NARUČITELJ: OPĆINA KRAPINSKE TOPLICE, A. MIHANOVIĆA 3         |                                    |
| PREDMET: SANACIJE KLIZIŠTA "TOPLIČKA ULICA", OPĆINA K.TOPLICE |                                    |
| TLOCRT SANACIJE KLIZIŠTA                                      | DATUM<br>11.2016.                  |
|   | MJERILO<br>skica                   |
|   | PRILOG<br>03/042/16                |

# POPREČNI PRESJEK POTPORNIH KONSTRUKCIJA A-A

## UREĐENJE POKOSA

-strojno škarpiranje i poravnanje

## UREĐENJE PRISTUPNOG PUTA

-asfaltni zastor SURF 3 cm  
-asfaltni zastor BASE 4 cm  
-kamen tucanik 0.1-32 mm  
-kamen tucanik 32-64 mm

## BETONSKI RUBNJACI

-betonski tipski rubnjaci  
-podloga betonskim rubnjacima

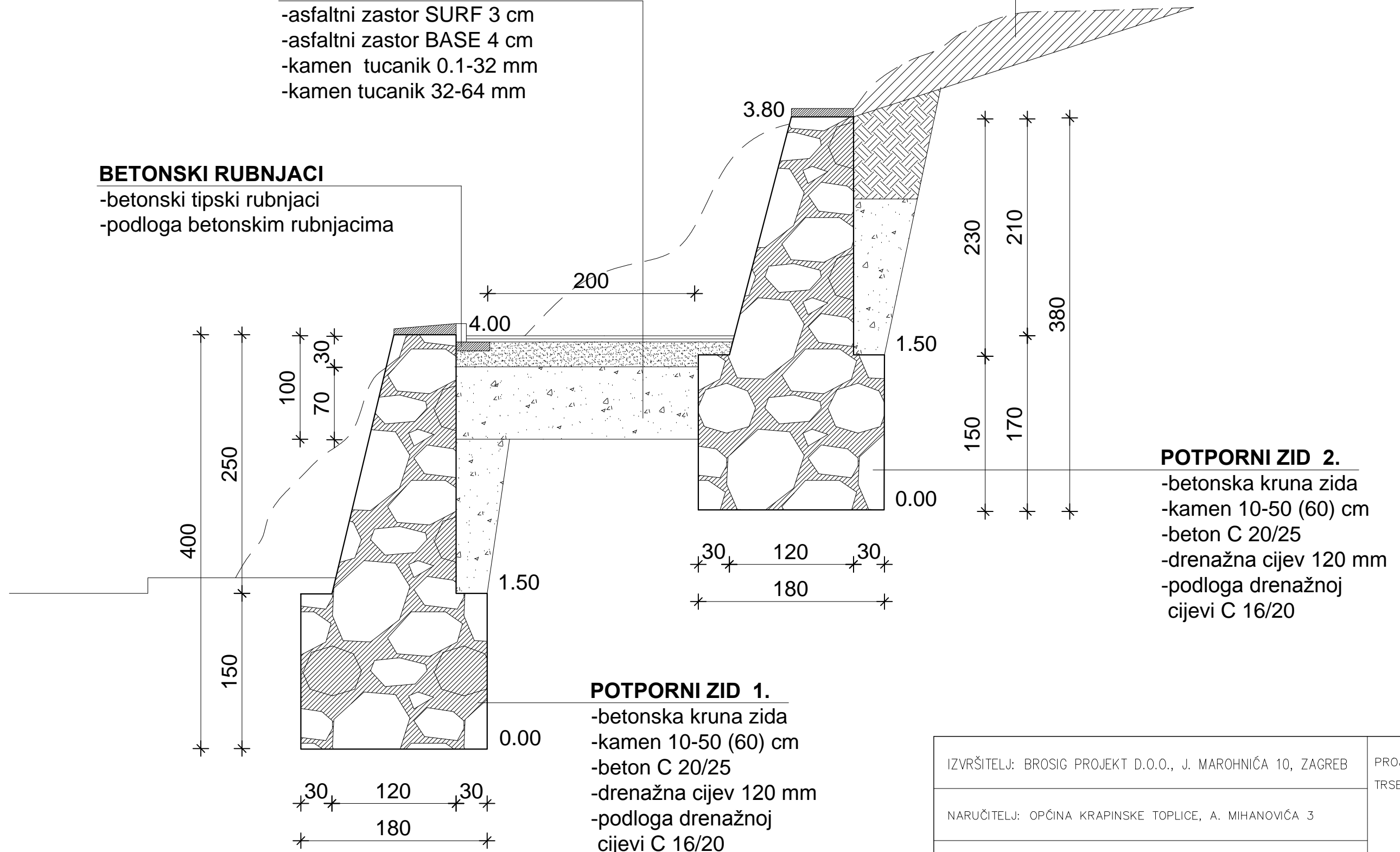

## POTPORNI ZID 2.

-betonska kruna zida  
-kamen 10-50 (60) cm  
-beton C 20/25  
-drenažna cijev 120 mm  
-podloga drenažnoj cijevi C 16/20

## POTPORNI ZID 1.

-betonska kruna zida  
-kamen 10-50 (60) cm  
-beton C 20/25  
-drenažna cijev 120 mm  
-podloga drenažnoj cijevi C 16/20

|   |                   |                                    |                     |
|---|-------------------|------------------------------------|---------------------|
| IZVRŠITELJ: BROSIG PROJEKT D.O.O., J. MAROHNICA 10, ZAGREB    |                   | PROJEKTANT:<br>TRSEK BROSIG d.i.g. |                     |
| NARUČITELJ: OPĆINA KRAPINSKE TOPLICE, A. MIHANOVIĆA 3         |                   |                                    |                     |
| PREDMET: SANACIJE KLIZIŠTA "TOPLIČKA ULICA", OPĆINA K.TOPLICE |                   |                                    |                     |
| POPREČNI PRESJEK POTPORNIH KONSTRUKCIJA                       | DATUM<br>11.2016. | MJERILO<br>skica                   | PRILOG<br>04/042/16 |

# POPREČNI PRESJEK ISKOPA

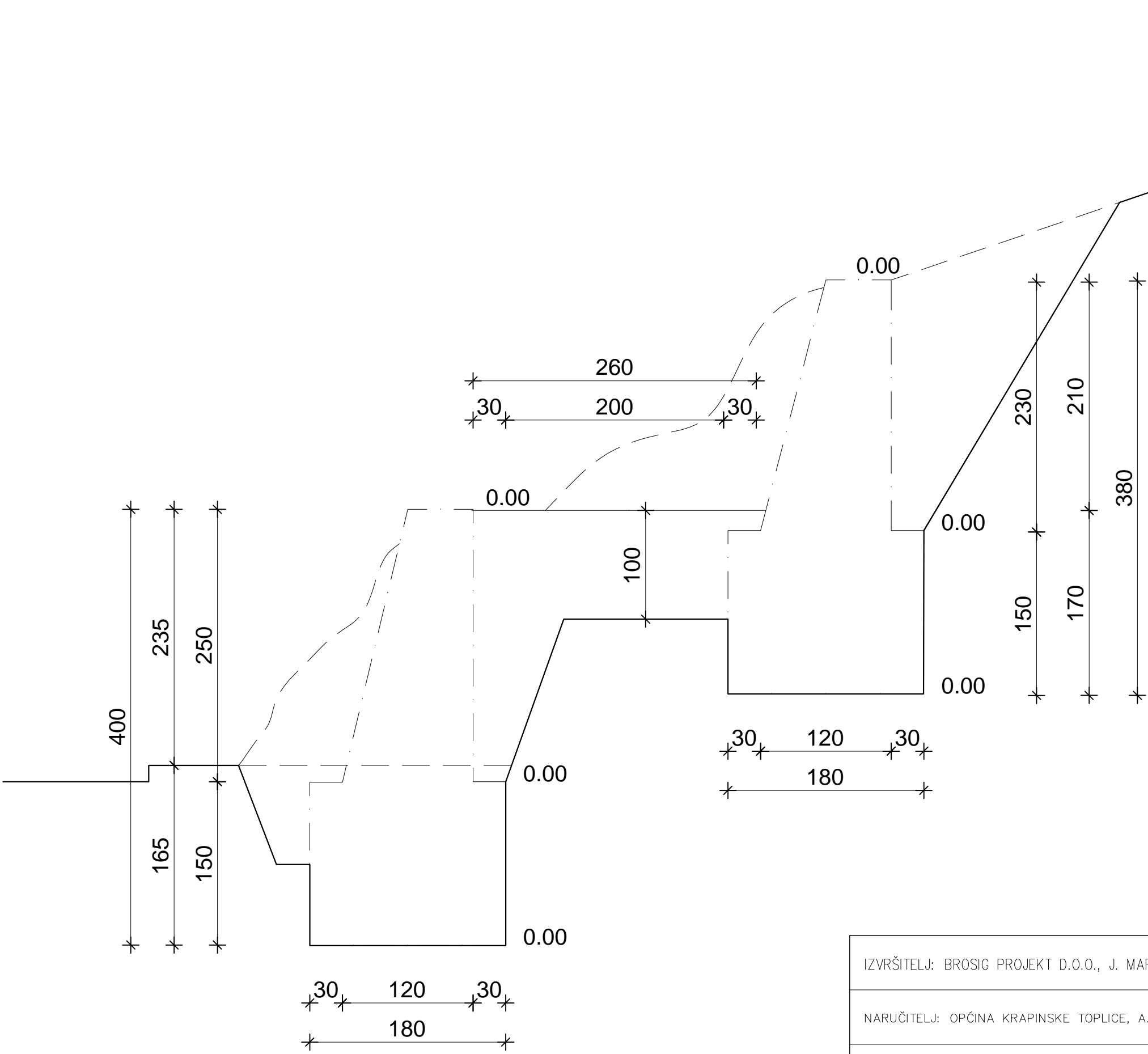

|   |                   |                                    |                     |
|---|-------------------|------------------------------------|---------------------|
| IZVRŠITELJ: BROSIG PROJEKT D.O.O., J. MAROHNICA 10, ZAGREB    |                   | PROJEKTANT:<br>TRSEK BROSIG d.i.g. |                     |
| NARUČITELJ: OPĆINA KRAPINSKE TOPLICE, A. MIHANOVIĆA 3         |                   |                                    |                     |
| PREDMET: SANACIJE KLIZIŠTA "TOPLIČKA ULICA", OPĆINA K.TOPLICE |                   |                                    |                     |
| POPREČNI PRESJEK ISKOPA                                       | DATUM<br>11.2016. | MJERILO<br>skica                   | PRILOG<br>02/042/16 |

# DETALJ DRENAŽE

## POTPORNI ZID

-kamen 10-50 (60) cm  
-beton C 20/25

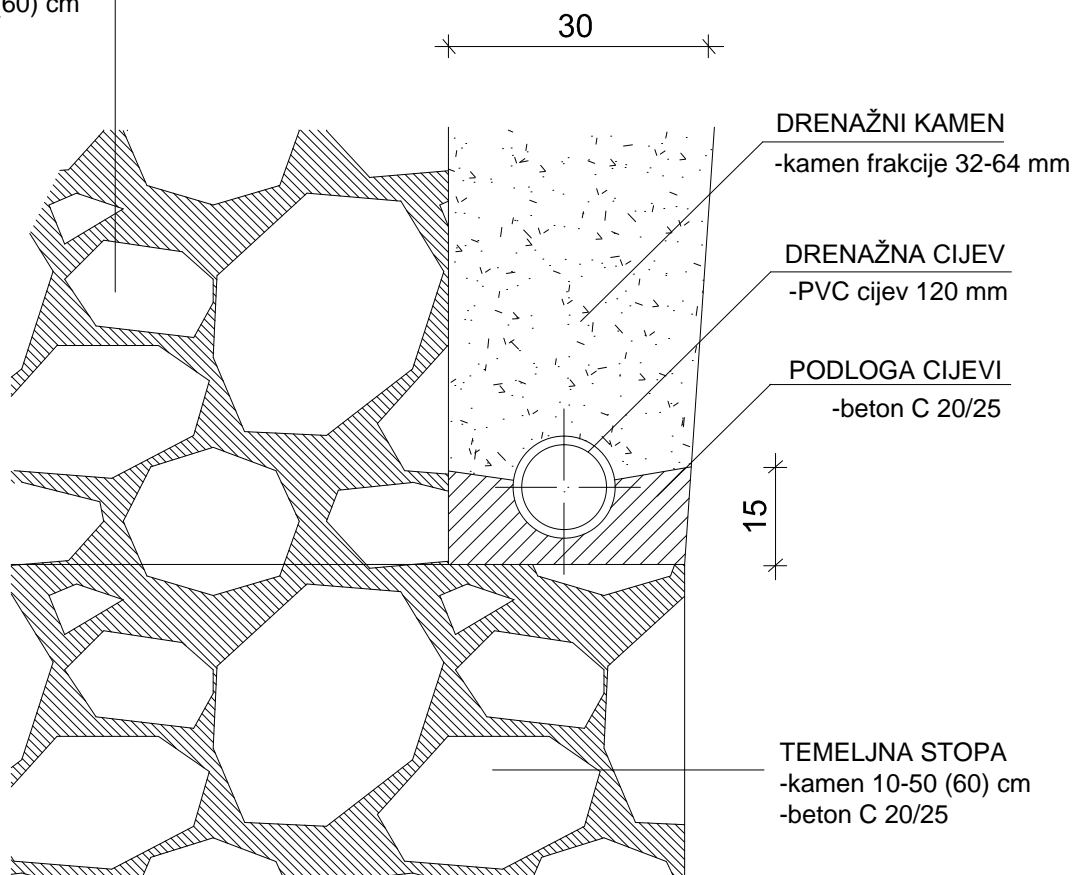

## DRENAŽNI KAMEN

-kamen frakcije 32-64 mm

## DRENAŽNA CIJEV

-PVC cijev 120 mm

## PODLOGA CIJEVI

-beton C 20/25

## TEMELJNA STOPA

-kamen 10-50 (60) cm  
-beton C 20/25

|   |                   |                                    |                     |
|---|-------------------|------------------------------------|---------------------|
| IZVRŠITELJ: BROSIG PROJEKT D.O.O., J. MAROHNICA 10, ZAGREB    |                   | PROJEKTANT:<br>TRSEK BROSIG d.i.g. |                     |
| NARUČITELJ: OPĆINA KRAPINSKE TOPLICE, A. MIHANOVIĆA 3         |                   |                                    |                     |
| PREDMET: SANACIJE KLIZIŠTA "TOPLIČKA ULICA", OPĆINA K.TOPLICE |                   |                                    |                     |
| DETALJ DRENAŽE  | DATUM<br>11.2016. | MJERILO<br>skica                   | PRILOG<br>06/042/16 |