

# KRAPINSKO - ZAGORSKA ŽUPANIJA

## OPĆINA KRAPINSKE TOPLICE

### PROSTORNI PLAN UREĐENJA

#### KONAČNI PRIJEDLOG PLANA

Županija/Grad Zagreb	KRAPINSKO-ZAGORSKA ŽUPANIJA	
Općina/grad	OPĆINA KRAPINSKE TOPLICE	
Naziv prostornog plana: PROSTORNI PLAN UREĐENJA OPĆINE KRAPINSKE - TOPLICE		
Naziv kartografskog prikaza: GRADEVINSKA PODRUČJA		
Broj kartografskog prikaza: 4.2.	Mjerilo kartografskog prikaza: 1 : 5000	
Program mjera za unapređenje stanja u prostoru (službeno glasilu): Odluka predstavničkog tijela o donošenju plana (službeno glasilu):		
"Službeni glasnik Krapinsko-zagorske županije" br. 2009		
Javni uvid odbran: Javni uvid odbran: 01.03.2011. godine		
15.02.2011. "Službeni glasnik Krapinsko-zagorske županije 2011"		
17.10.2011. "Službeni glasnik Krapinsko-zagorske županije 2011"		
18.10.2011. "Službeni glasnik Krapinsko-zagorske županije 2011"		
19.10.2011. "Službeni glasnik Krapinsko-zagorske županije 2011"		
Pečat tijela odgovornog za provođenje javne rasprave: Odgovorna osoba za provođenje javne rasprave: Dvina Hršak-Makak, dipl.tur.		
(ime, prezime i potpis)		
Suglasnost na plan prema članku 98. Zakona o prostornom uređenju i gradnji ("Narodne novine" br. 76/07, 38/09, 55/11 i 90/11)		
Klasa: _____	Ur broj: _____	Datum: _____
Pravna osoba/tijelo koje je izradilo plan: URBANISTICA d.o.o. Đorđićeva 5, 10000 Zagreb, tel. 01/4923456, fax. 01/4923465		
Pečat pravne osobe/tijela koje je izradilo plan: Odgovorna osoba: Jasminka Pilar-Katavić, dipl.ing.arh.		
(ime, prezime i potpis)		
Koordinator plana: Jasminka Pilar-Katavić, dipl.ing.arh.		
Stručni tim u izradi plana: Jasminka Pilar-Katavić, dipl.ing.arh. Iva Lukinić, dipl.ing.arh. Romana Di Glušto, dipl.ing.arh. Mladen Kardum, ing.arh. Jasmina Sadek, dipl.ing.arh. Renata Filipović, dipl.ing.grad. Domagoj Šumanovac, ing.arh.		
Pečat predstavničkog tijela: Predsjednik predstavničkog tijela: _____		
(ime, prezime i potpis)		
Istovjetnost ovog prostornog plana s izvornikom ovjerava: Odgovorna osoba: _____		
(ime, prezime i potpis)		

shema spajanja listova

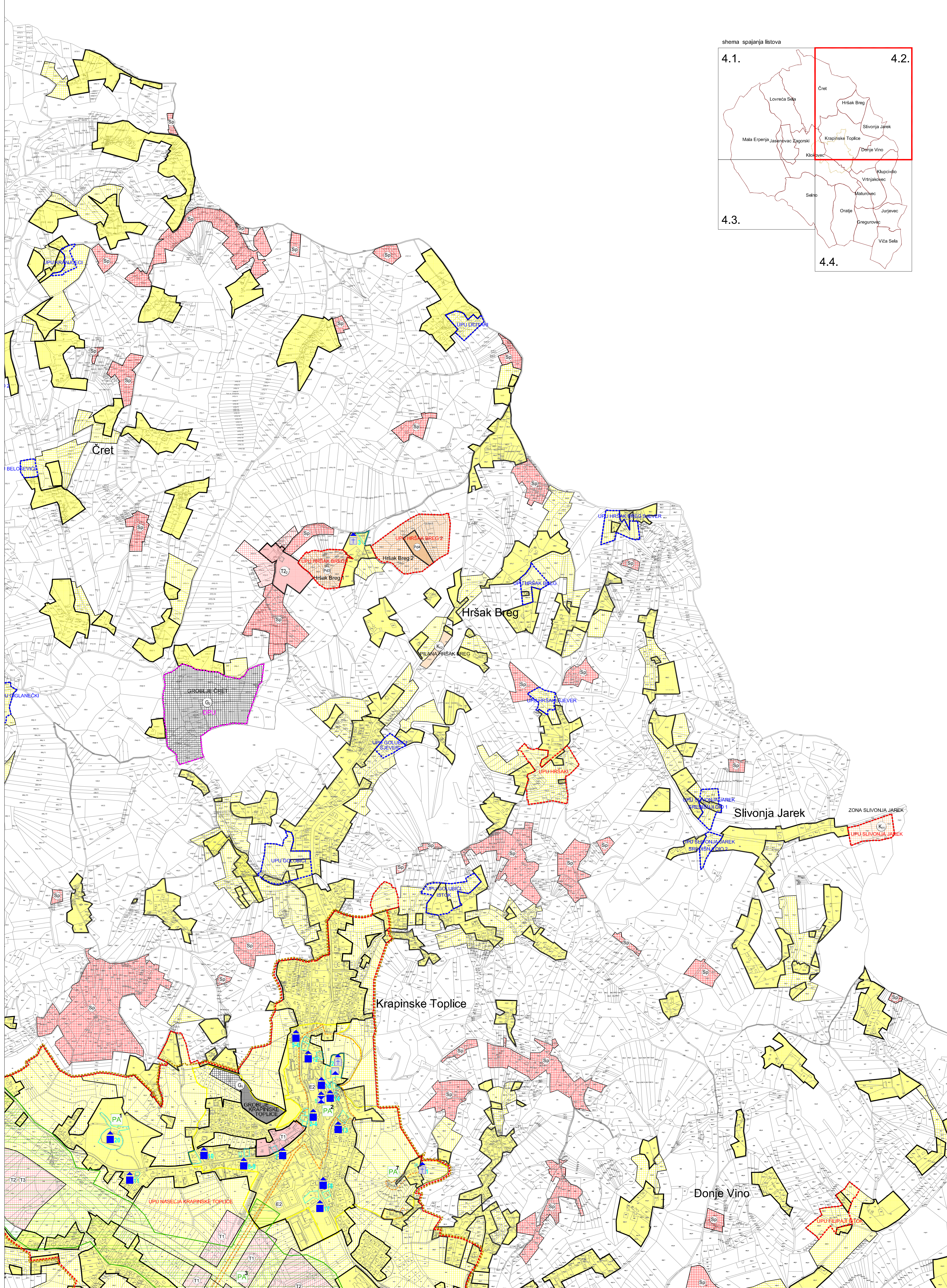
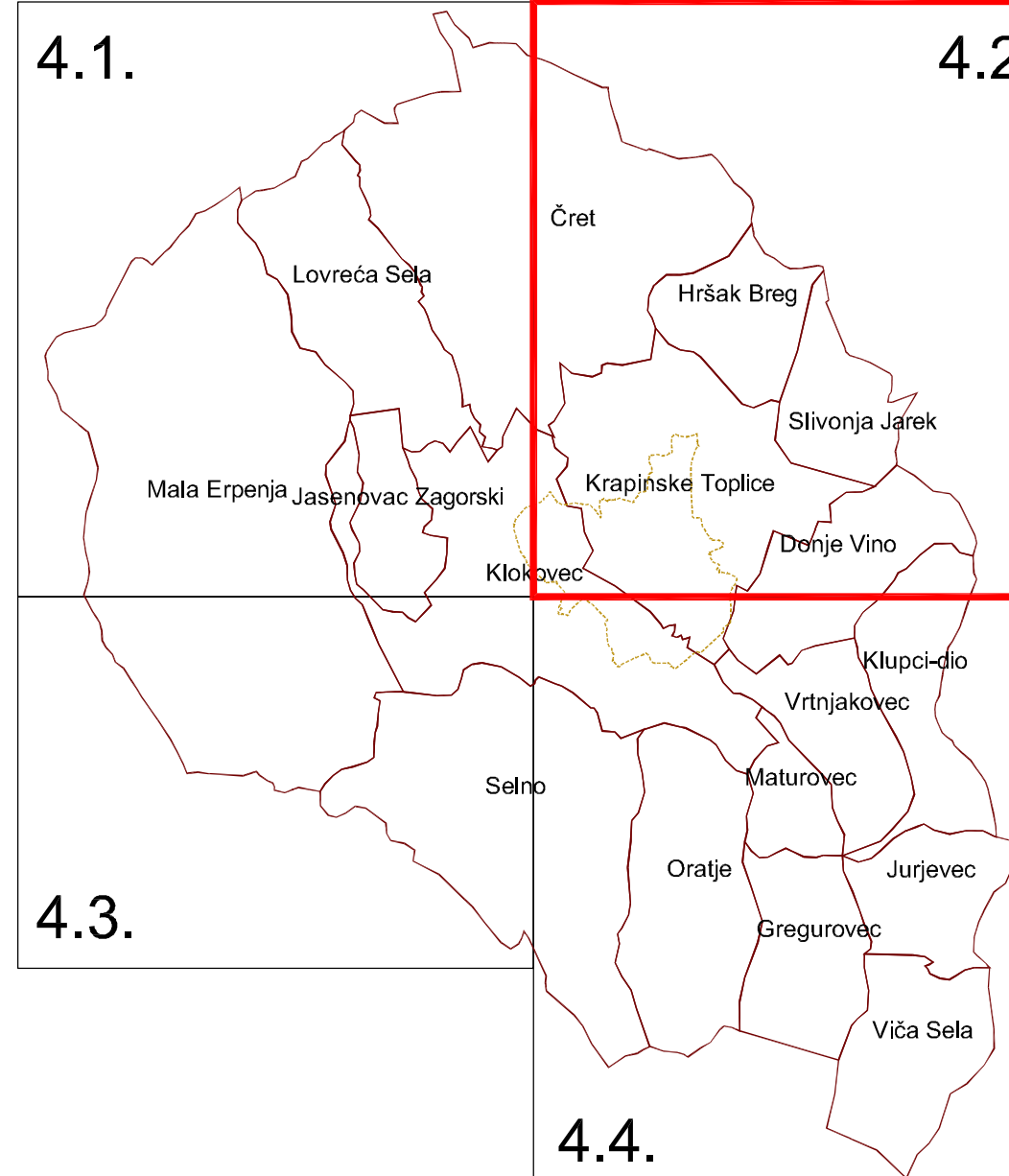

GRANICE	
	Ostale granice
	GRADEVINSKO PODRUČJE - IZGRADENI DIO
	GRADEVINSKO PODRUČJE - NEIZGRADENI DIO
PROSTORI I POVRŠINE ZA RAZVOJ I UREĐENJE	
Razvoj i uređenje prostora / površina naselja	
	GRADEVINSKO PODRUČJE NASELJA
Razvoj i uređenje površina za izdvojene namjene unutar naselja	
	GOSPODARSKA NAMJENA - POVRŠINE ZA ISKORIŠTAVANJE MINERALNIH SIROVINA
	GOSPODARSKA NAMJENA - POSLOVNA - rješkovića
	GOSPODARSKA NAMJENA - UGOSTITELJSKO TURISTIČKA
	GRADEVINSKO PODRUČJE ZA OBAVLJANJE POLJOPRIVREDNE DJELATNOSTI
	GROBLJE
Razvoj i uređenje prostora za izdvojene namjene izvan naselja	
	GOSPODARSKA NAMJENA - UGOSTITELJSKO TURISTIČKA
	GROBLJE
Razvoj i uređenje površina izvan građevinskog područja	
	ZONA POVREMENOG STANOVANJA
UVJETI KORIŠTENJA	
Područje posebnih uvjeta korištenja	
	ZONE ZAŠTITE POVLISNE CJELINE NASELJA
	B ZONA ZAŠTITE
	C ZONA ZAŠTITE
PODRUČJA PRIMJENE POSEBNIH MJERA UREĐENJA I ZAŠTITE	
	OBUHVAT OBAVEZNE IZRADE URBANISTIČKOG PLANA UREĐENJA (UPU)
	OBUHVAT UVJETNE IZRADE URBANISTIČKOG PLANA UREĐENJA (UPU)
	GRANICA VAŽEĆEG UPU-A NASELJA KRAPINSKE TOPLICE ("Službeni glasnik Krapinsko-zagorske županije" br. 9/09)
	OBUHVAT OBAVEZNE IZRADE DETALJNOG PLANA UREĐENJA (OPU)
Gradsiteljska baština	
ARHIEOLOŠKA BAŠTINA	
	ARHIEOLOŠKI LOKALITET KOPNENI
	Krapinske Toplice
	1. Arheološki lokalitet Župne crkve Presvetog Trojstva i Župnog dvora - evidentirano
POVLISNE SKLOPI I GRADJEVINA	
	GRADITELJSKI SKLOP
	Krapinske Toplice
	1. Termalno-jeleštrijski sklop - evidentirano
POVLISNA GRADEVINA-CIVILNA	
	Oranje
	1. Kurija Novaki - evidentirano
	Krapinske Toplice
	2. Stambeno-poslovna zgrada, Gajeva 3 - evidentirano
	3. Stambeno-poslovna zgrada, Gajeva 5 - evidentirano
	4. Stambeno-poslovna zgrada, Gajeva 7 - evidentirano
	5. Zgrada križanske adventističke crkve, Gajeva 10 - evidentirano
	6. Stambeno-ugostiteljska zgrada, Gajeva 12 - evidentirano
	7. Poslovna zgrada, Mihanovičeva 4 - evidentirano
	8. Stambeno-poslovna zgrada, Mihanovičeva 12 - evidentirano
	9. Stambeno-poslovna zgrada, Mihanovičeva 14 - evidentirano
	10. Stambena zgrada, Mihanovičeva 24 - evidentirano
	11. Stambena zgrada, Mihanovičeva 17 - evidentirano
	12. Stambena zgrada, Toplička 11 - evidentirano
	13. Stambena zgrada, Toplička 16 - evidentirano
	14. Stambena zgrada, Toplička 26 - evidentirano
	15. Stambena zgrada, Toplička - evidentirano
	16. Stambeno-poslovna zgrada, Toplička 20 - evidentirano
	17. Stambeno-poslovna zgrada, Zagrebčuka 10 - evidentirano
	18. Stambena zgrada Zagrebčuka 7 - evidentirano
	19. Stambena zgrada Ulica u Badi - evidentirano
	Klokočevac
	20. Kurija Klokočevac (Z-0113) - registrirano
	Čret
	21. Kurija Malil - evidentirano
	22. Kurija u središtu naselja - evidentirano
	Donje Vино
	23. Gospodarske zgrade kurije Kovalevec - evidentirano
	Gregurovec
	24. Kurija Gregurovec - evidentirano
POVLISNA GRADEVINA-SAKRALNA	
	Krapinske Toplice
	1. Kapela Sv. Marije Magdalene (Z-2091) - registrirano
	2. Župna crkva Presvetog Trojstva i Župni dvor (Z-2090) - registrirano
	Hršak breg
	3. Kapela Sv. Antuna (Z-2036) - registrirano
	Mađar
	4. Kapela Blažene Device Marije (Z-2233) - registrirano
	Lovreča Sela
	5. Kapela Sv. Jurja (Z-2039) - registrirano
	Donje Vино
	6. Kapela Sv. Nikole - evidentirano
Perinona baština	
Zaštićeni dijelovi prirode	
	SPOMENIK PARKOVNE ARHITEKTURE
	1. Spomenik parkovne arhitekture Krapinske Toplice
	2. Park Klokočevac
Dijelovi prirode predloženi za zaštitu	
	SPOMENIK PARKOVNE ARHITEKTURE
	1. dijelovi prirode u Krapinskim Toplicama
	2. dijelovi prirode prema restoraru "Biljeva"
	3. estaci perivoja kurije Čret
	4. estaci perivoja dvorca Kovalevec, Donje Vино
	5. perivoj kurije Novaki, Oranje
	6. perivojna šuma brda Zaiat prema Marij Magdaleni
ZNAČAJNI KRAJOBRAZ	
	1. dolina potoka Krapinje
	2. dolina potoka Erenjevice
	3. dolina potoka Svedružice

