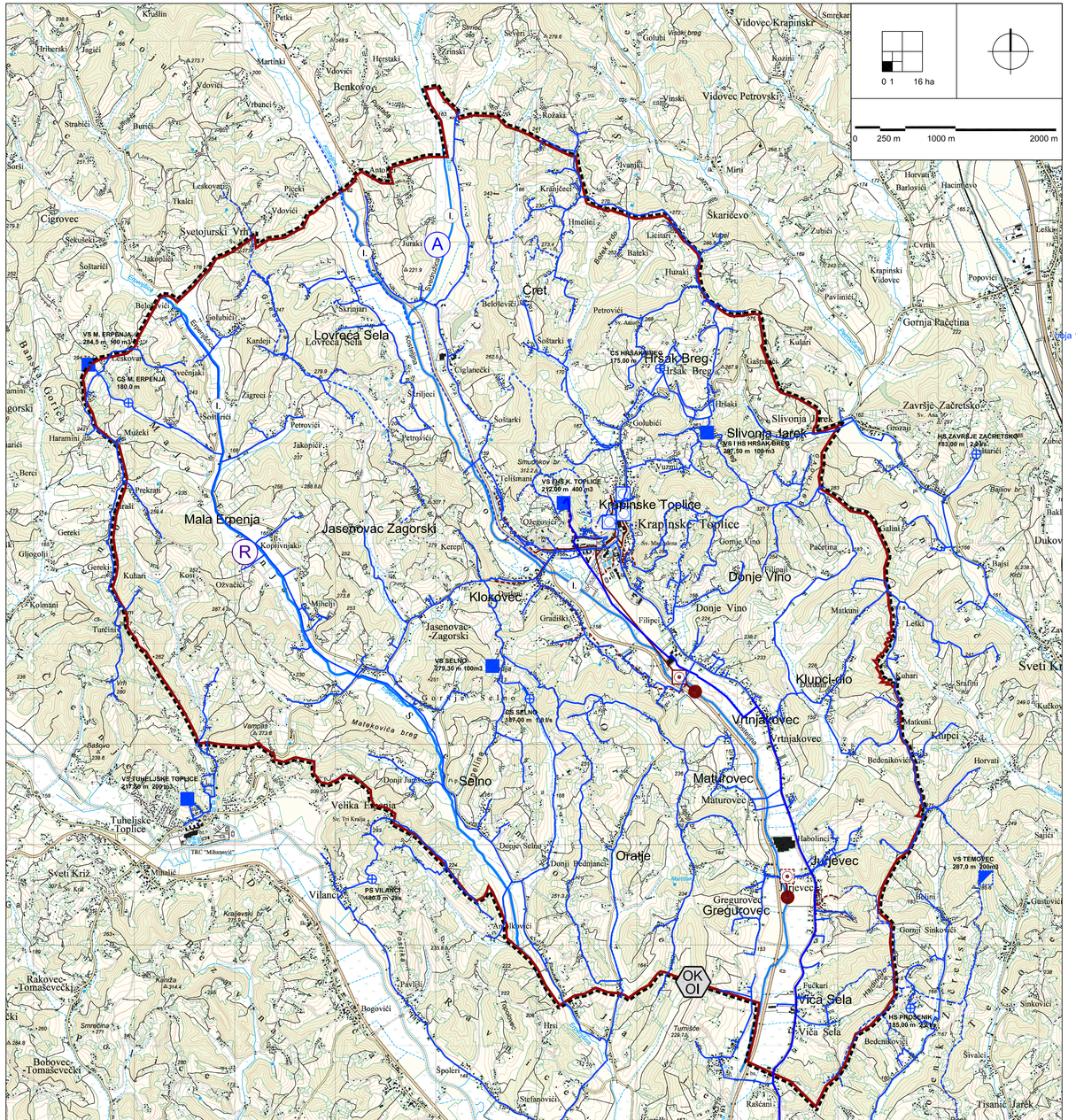

TUMAČ :

GRANICE

Teritorijalne i statističke granice

- GRANICA OPĆINE
- OBUHVAT PROSTORNOG PLANA

Ostale granice

2. VODNOGOSPODARSKI SUSTAV

2.1. Korištenje voda

Vodoopskrba

- VODOZAHVAT / VODOCRPILIŠTE
- VODOSPREMA
- VODOSPREMA - PLANIRANA
- MAGISTRALNI VODOOPSKRBNI CJEVOVOD
- OSTALI VODOOPSKRBNI CJEVOVODI
- OSTALI VODOOPSKRBNI CJEVOVODI - PLANIRANI
- CRPNA STANICA
- CRPNA STANICA - PLANIRANA

2.2. Odvodnja otpadnih voda

- UREĐAJ ZA PROČIŠĆAVANJE OTPADNIH VODA
- UREĐAJ ZA PROČIŠĆAVANJE OTPADNIH VODA - PLANIRANI
- ISPUST OTPADNIH VODA
- OSTALI ODVODNI KANALI
- OSTALI ODVODNI KANALI - PLANIRANI

2.3. Uređenje vodotoka i voda

Regulacijski i zaštitni sustav

- AKUMULACIJA
- RETENCIJA
- VODOTOK (I. i II. kategorija)

3. OBRADA, SKLADIŠTENJE I ODLAGANJE OTPADA

- ODLAGALIŠTE KOMUNALNOG I INERTNOG OTPADA

Županija: K R A P I N S K O - Z A G O R S K A	
Grad / Općina: OPĆINA KRAPINSKE TOPLICE	
Naziv prostornog plana: **PROSTORNI PLAN UREĐENJA OPĆINE - II. IZMJENE I DOPUNE** **Prijedlog plana za javnu raspravu**	
Naziv kartografskog prikaza: **INFRASTRUKTURNI SUSTAVI I MREŽE - vodno gospodarski sustav, odlaganje otpada**	
Broj kartografskog prikaza: 2.b.	Mjerilo kartografskog prikaza: 1 : 25 000
Odluka predstavničkog tijela o izradi plana: Službeni glasnik Krapinsko-zagorske županije br. 4/18	Odluka predstavničkog tijela o donošenju plana: Službeni glasnik Krapinsko-zagorske županije br.
Javna rasprava (datum objave) 12. 9. 2018.	Javni uvid održan 20. 9. 2018. - 28. 9. 2018.
Pečat tijela odgovornog za provođenje javne rasprave:	Odgovorna osoba za provođenje javne rasprave: Divna Hršak Makek, dipl.iur.
Suglasnost i mišljenje na plan prema čl. 107. i 108. Zakona o prostornom uređenju Temeljem Zakona o prostornom uređenju (Narodne novine broj 153/13), ne izdaje se mišljenje niti suglasnost na plan	
Pravna osoba / tijelo koje je izradilo plan: Zavod za prostorno uređenje Krapinsko - zagorske županije	
Pečat pravne osobe / tijela koje je izradilo plan:	Odgovorna osoba: Snježana Žigman, dipl.ing.građ.
Odgovorni voditelj izrade: Željko Kapelac, dipl.ing.arh. ovlašteni arhitekt - urbanist	
Stručni tim u izradi plana: 1. Željko Kapelac, dipl.ing.arh. ovlašteni arh.-urb. 2. Tea Erceg, dipl.ing.arh. ovlašteni arhitekt 3. Snježana Žigman, dipl.ing.građ. 4. Dubravko Kolar, dipl.ing.građ. 5. Ana Zubić, dipl.oecc. 6. Valentina Vrabec, mag.geogr. 7. Ljiljana Malogorski, dipl.iur. 8. Ankica Seljan, ing.građ.	
Pečat predstavničkog tijela:	Predsjednik predstavničkog tijela: Zvonko Očić, prof.
Istovjetnost ovog prostornog plana s Izvornikom ovjerava: Divna Hršak Makek, dipl.iur.	Pečat nadležnog tijela: