

# URBANISTIČKI PLAN UREĐENJA NASELJA KRAPINSKE TOPLICE - KLOKOVEC

## II. IZMJENE I DOPUNE 2.B. ELEKTROOPSKRBA, PLINOOPSKRBA

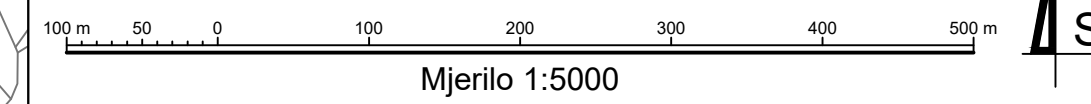

### TUMAČ ZNAKOVA

--- GRANICA OBUHVATA

ELEKTROENERGETIKA

TRANSFORMATORSKA I RASKLOPNA POSTRIJENJA

○ TS 20 kV

ELEKTROPRIJENOSNI UREDAJI

— DALEKOVOD 10 (20) kV - podzemni

ENERGETSKI SUSTAV

PLINOOPSKRBA

— LOKALNI PLINOVOD

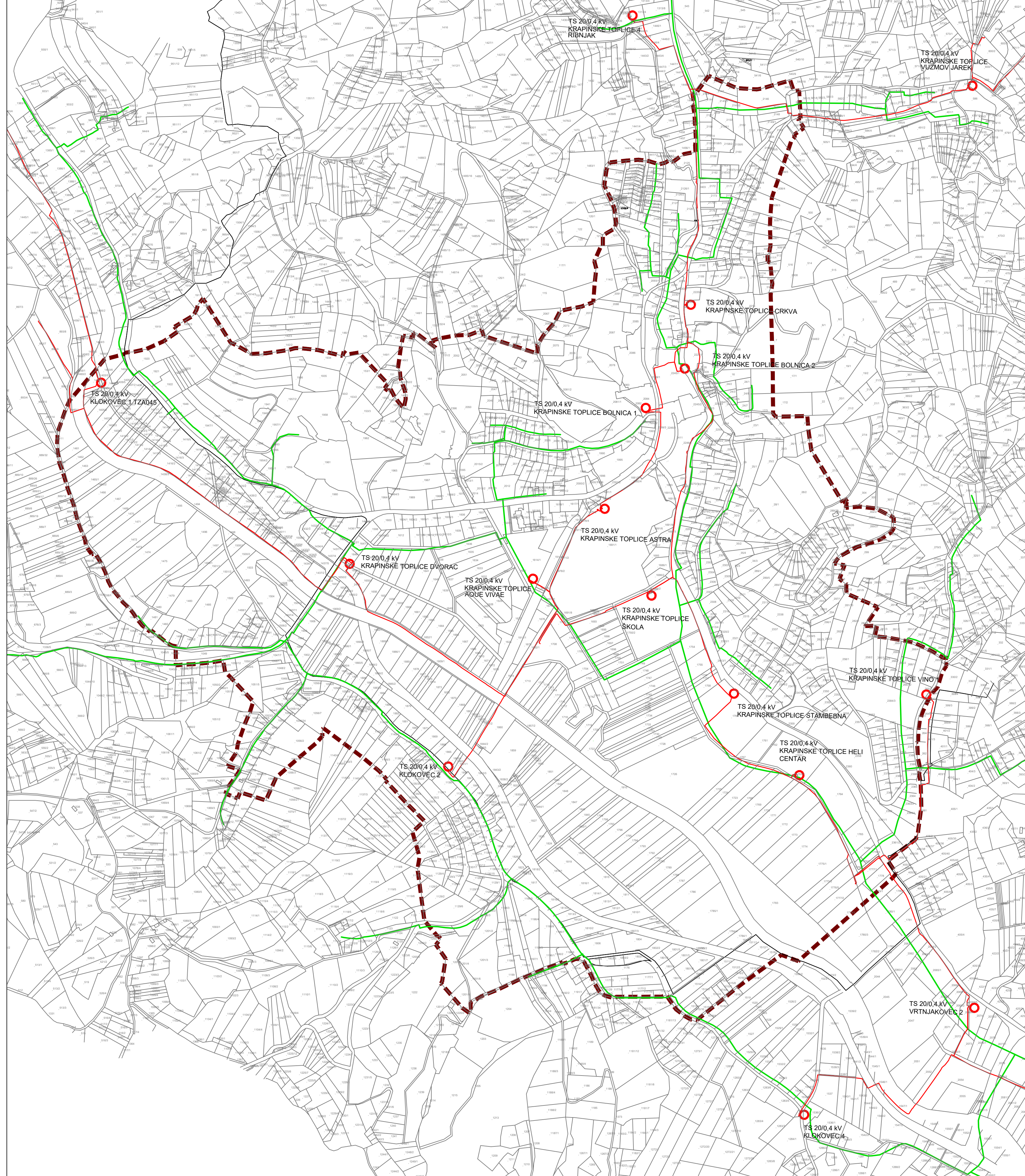

Županija:	KRAPINSKO - ZAGORSKA		
Općina:	KRAPINSKE TOPLICE		
Naziv prostornog plana:	<b>URBANISTIČKI PLAN UREĐENJA NASELJA KRAPINSKE TOPLICE I KLOKOVEC - III. ID</b>		
Naziv kartografskog prikaza:	<b>ELEKTROOPSKRBA, PLINOOPSKRBA Konačan prijedlog plana</b>		
Broj kartografskog prikaza:	<b>2.B.</b>	Mjerilo kartografskog prikaza:	1 : 5000
Odluka predstavničkog tijela o izradi plana: Službeni glasnik Krapinsko-zagorske županije br. 59d/21		Odluka predstavničkog tijela o donošenju plana: Službeni glasnik Krapinsko-zagorske županije br.	
Javna rasprava (datum objave): 06. 09. 2022. Ponovna javna rasprava: 11. 10. 2022.		Javni uvid održan: 15. 09. 2022. - 22. 09. 2022. 17. 10. 2022. - 25. 10. 2022.	
Pečat tijela odgovornog za provođenje javne rasprave:		Odgovorna osoba za provođenje javne rasprave:	
		Matea Žilić, mag.oec	
Mišljenje na plan prema čl. 107. st. 4 i suglasnost prema čl. 108. Zakona o prostornom uređenju (Narodne novine broj 153/13, 65/17, 114/18, 39/19, 98/19): ne pribavljaju se			
Pravna osoba koja je izradila plan: <b>JAVNA USTANOVA "ZAVOD ZA PROSTORNO UREĐENJE KRAPINSKO-ZAGORSKE ŽUPANIJE"</b> KRAPINA, Magistratska 1			
Pečat pravne osobe koja je izradila plan:		Odgovorna osoba:	
		Srnejana Žigman, dipl. ing. grad.	
Odgovorni voditelj izrade: Željko Kapelac, dipl. ing. arh., ovl. arh. urbanist			
Stručni tim u izradi plana: 1. Tea Erceg, dipl.ing.arh., ovl. arh. 2. Željko Kapelac, dipl.ing.arh., ovl. arh. urb. 3. Srnejana Žigman, dipl.ing.grad. 4. Franjo Županić, mag.ing.aedif. 5. Ana Zubić, dipl.oec. 6. Valentin Vrabec, mag.geogr. 7. Mateja Gradiški, mag.ing.prosp.arch. 8. Ljiljana Malogorski, dipl.iur.			
Pečat predstavničkog tijela:		Predsjednik predstavničkog tijela:	
		Božo Ružak, mag.oec	
Istovjetnost ovog prostornog plana s izvornikom ovjerava:		Pečat nadležnog tijela:	
		Matea Žilić, mag.oec	